



PAR - PROGRAMA DE ATENDIMENTO REMOTO

Telemedicina



Telemedicina

É uma área da telessaúde, que de forma remota, permite a interpretação de exames e a emissão de laudos médicos a distância, apoiada em Tecnologias da Informação e Comunicação (TICs).

A Resolução CFM nº 1.643/2002, e posteriores, define que essa especialidade representa o exercício da medicina através da utilização de metodologias interativas de comunicação audiovisual e de dados, com o objetivo de assistência, educação e pesquisa em saúde.

Organização Mundial da Saúde (OMS) reconhece a importância dessa área médica, em especial para casos em que a distância e a mobilidade urbana é um fator crítico para a oferta de serviços ligados à saúde.

Seja no Brasil ou no mundo, a telemedicina é uma área que tem rompido barreiras, eliminando distâncias geográficas e conectando especialistas a outros profissionais de saúde, gestores e pacientes.

Funcionalidades

- . Agendamento, via mobile, pelo paciente, diretamente na agenda do médico;
- . Consulta, orientação e encaminhamento do paciente realizada a distância com o auxílio da tecnologia;
- . Monitoramento à distância de parâmetros de saúde e/ou doenças;
- . Avaliação prévia, com aplicação de protocolos, para pandemias e outras doenças crônicas e atendimento de seguimento;
- . Conversa/comunicação entre multiprofissionais para avaliação de conduta médica e evolução do paciente;
- . Emissão de receituário eletrônico, com assinatura eletrônica através de certificado digital;
- . Gravação do áudio/vídeo, com armazenamento em nuvem, registrando o início e fim do atendimento e posterior armazenamento no Prontuário Eletrônico do Paciente, assinado digitalmente pelo médico;
- . Todos os processos sistêmicos estão dentro das normas estabelecidas pelo ANS, ANVISA e CFM.
- . Meio de Pagamento através de cartão de crédito e débito, integrado ao faturamento e fluxo de Caixa.

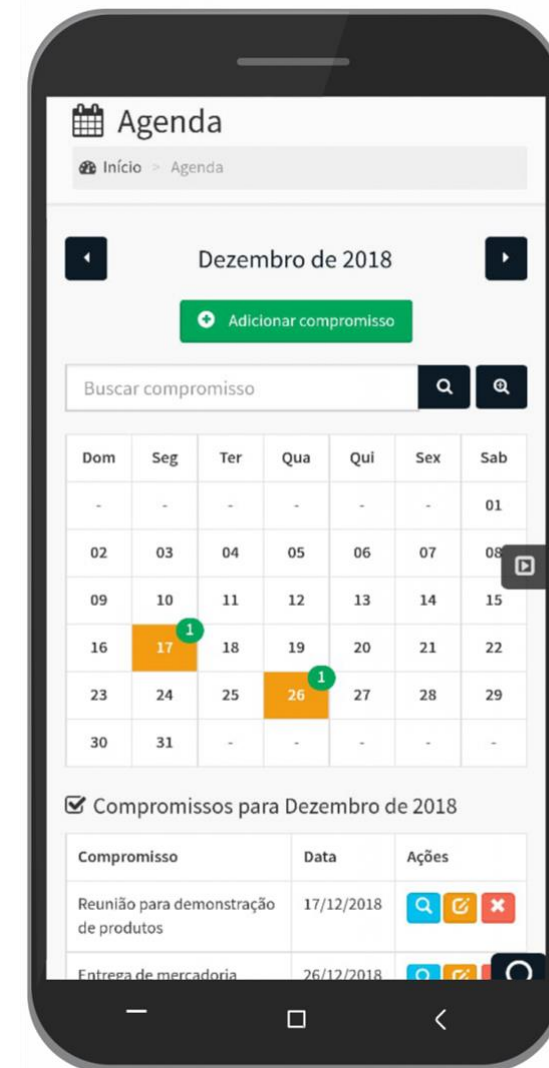

Agendamento Mobile

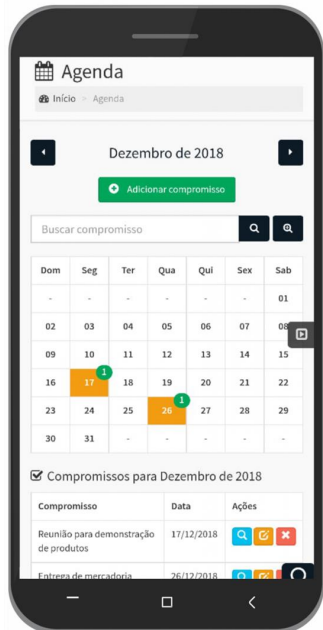

Agenda Médica

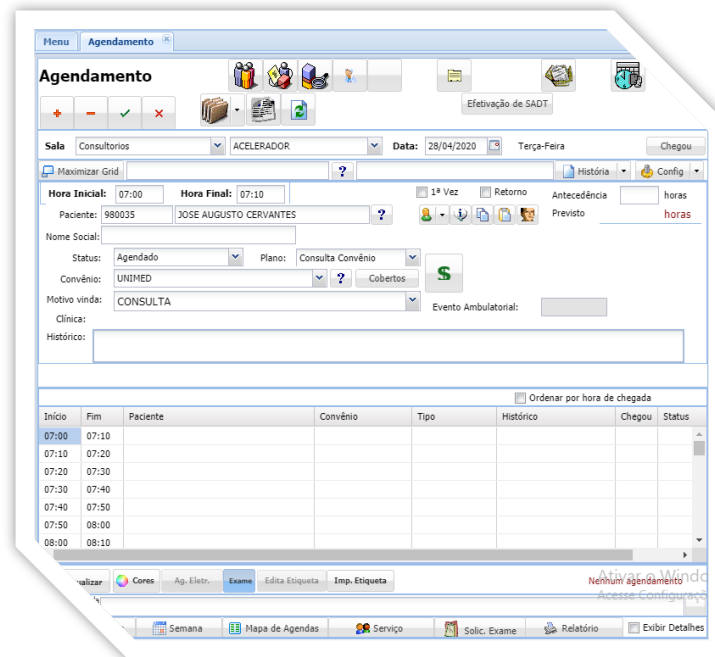

Teleatendimento



Emissão de Receita



W TECH
Saúde
Tecnologias

RECEITA

Responsável Técnico:
Hernany Fagundes da Rocha
CRM: 52727350
Cargo: Ortopedista

Data: 03/04/2020
Emissão: 03/04/2020 16:37:43

Paciente: ARI FRANCISCO CAMACHO
Nome Social:

AMOXICLINA + CLAVULONATO50mg - 1x ao dia
CATAFLAN100mg - 12/12 horas

Médico: Dr. Wagner Augusto Lins
CRM: 52544253

Assinatura verificada.
Signatário: Dr. Wagner Augusto Lins
Localização: Rio de Janeiro/ RJ - Brasil
Certificado gerado por: Certsign Certificadora
Motivo: Prescrição Eletrônica
Horário: 03/04/2020 17:52:02
Hashcode: 84d06898cd9f59b2da2e34a03b83326
Sistema: IGH - TW Tech

ASSINADO DIGITALMENTE

ICP Brasil

Recebimento da Receita via Mobile



W TECH
Saúde
Tecnologias

RECEITA

Responsável Técnico:
Hernany Fagundes da Rocha
CRM: 52727350
Cargo: Ortopedista

Data: 03/04/2020
Emissão: 03/04/2020 16:37:43

Paciente: ARI FRANCISCO CAMACHO
Nome Social:

AMOXICLINA + CLAVULONATO50mg - 1x ao dia
CATAFLAN100mg - 12/12 horas

Médico: Dr. Wagner Augusto Lins
CRM: 52544253

Assinatura verificada.
Signatário: Dr. Wagner Augusto Lins
Localização: Rio de Janeiro/ RJ - Brasil
Certificado gerado por: Certsign Certificadora
Motivo: Prescrição Eletrônica
Horário: 03/04/2020 17:52:02
Hashcode: 84d06898cd9f59b2da2e34a03b83326
Sistema: IGH - TW Tech

ASSINADO DIGITALMENTE

ICP Brasil

Compra do Medicamento na Farmácia



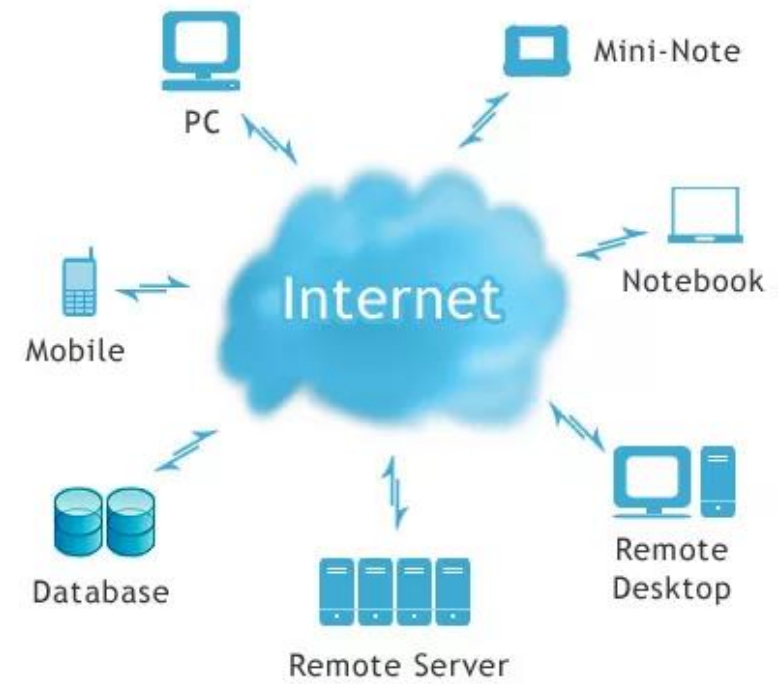

Armazenamento de todo o processo em Nuvem,
com as melhores práticas de segurança.

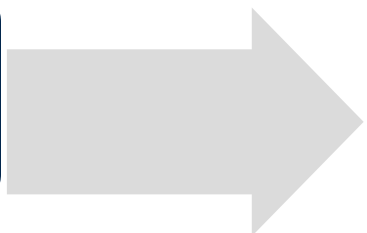

Arquitetura

- Browser / Sem Aplicativo
- Sistema Operacional
- Qualquer Device

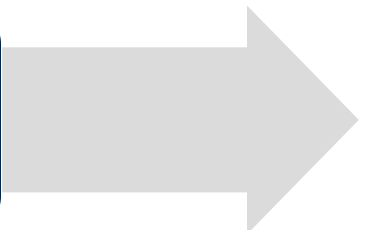

Segurança

- SSL/TLS
- Autenticação LDAP
- Nuvem Privada/Híbrida



Funcionalidade

- Câmera/Áudio
- Chat
- Recursos Visuais

- Inclusiva - Chat
- Consulta Particular/Convênios
- Meios de Pagamento (crédito e débito) Integrado com Faturamento e fluxo de Caixa.
- Ambiente próprio sem uso de terceiros

Diferenciais



LEGISLAÇÃO, RESOLUÇÕES E PORTARIAS



- Lei Federal N° 13989/2020
- Portaria MS - N°467/2020
- Portaria MS - N° 2546/11
- Versão TISS - 04/2020 para Telessaúde

- Ofício CFM - N° 1756/2020
- Resolução CFM - N°1821/07
- Resolução CFM - N°1643/2002

- Resolução CFP - N°011/12

- Plataforma aderente a Lei Geral de Proteção de Dados - LGPD

Obrigado!

